



RESUMEN 20 EJECUTIVO 15

Reserva Bojonawi - Departamento del Vichada

SEGUROS
BOLÍVAR 

GUÍA DE NAVEGACIÓN

Este es un PDF interactivo.
Para poder visualizarlo correctamente debe tener instalado en equipo Acrobat Reader. Si no lo tiene puede descargarlo en el siguiente link:

<https://get.adobe.com/es/reader/>

A lo largo de este documento encontrará los siguientes íconos que facilitarán su navegación.



Ampliar
información

Contenidos con
más información

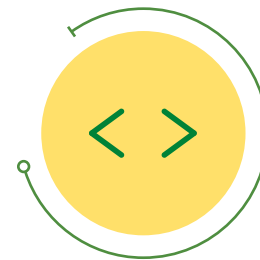

Pre - Post

Navegación anterior
y posterior



Home

Menú
principal

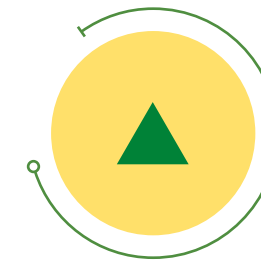

Indicador
de capítulo

Aquí está
usted

Esta es nuestra razón de ser, que direcciona nuestro quehacer y nos permite enfocarnos a largo plazo; es así como la sostenibilidad para las empresas del Grupo Bolívar representa la forma como interactuamos en los negocios, con las personas, con el país y con el planeta:

Nuestras compañías trascienden y perduran en el tiempo porque además de nuestra responsabilidad en la administración del riesgo, somos conscientes de que el desarrollo de nuestros negocios debe ser:

Económicamente viable



Ambientalmente correcto



Socialmente responsable



Apoyamos la iniciativa privada para crear empresa, respaldando la libertad de elegir de cada persona.

Reconocemos el desarrollo de la libre competencia bajo la supervisión del Estado y trabajamos por el fortalecimiento de la democracia.

Más de
2 MILLONES
de clientes



1.858
Funcionarios



66%



34%

1.605
Término
Indefinido

4
Término
Fijo

113
Contrato
Temporal

136
Aprendices

3.600
Fuerzas de Ventas



66%



34%

1.217
Directos

817
Dependientes

1.566
Independientes

Seguros Bolívar en cifras demográficas

En el mapa: distribución de
clientes y oficinas de Seguros
Bolívar por departamento



Deslice el cursor
sobre los íconos
para ampliar la
información



Distribución de clientes y oficinas
de Seguros Bolívar por departamento.

Oficinas de Seguros Bolívar
Ciudades Capitales



Estrategia de Sostenibilidad de Seguros Bolívar



Valor económico directo generado



Cifras en millones de pesos

Valor económico directo distribuido

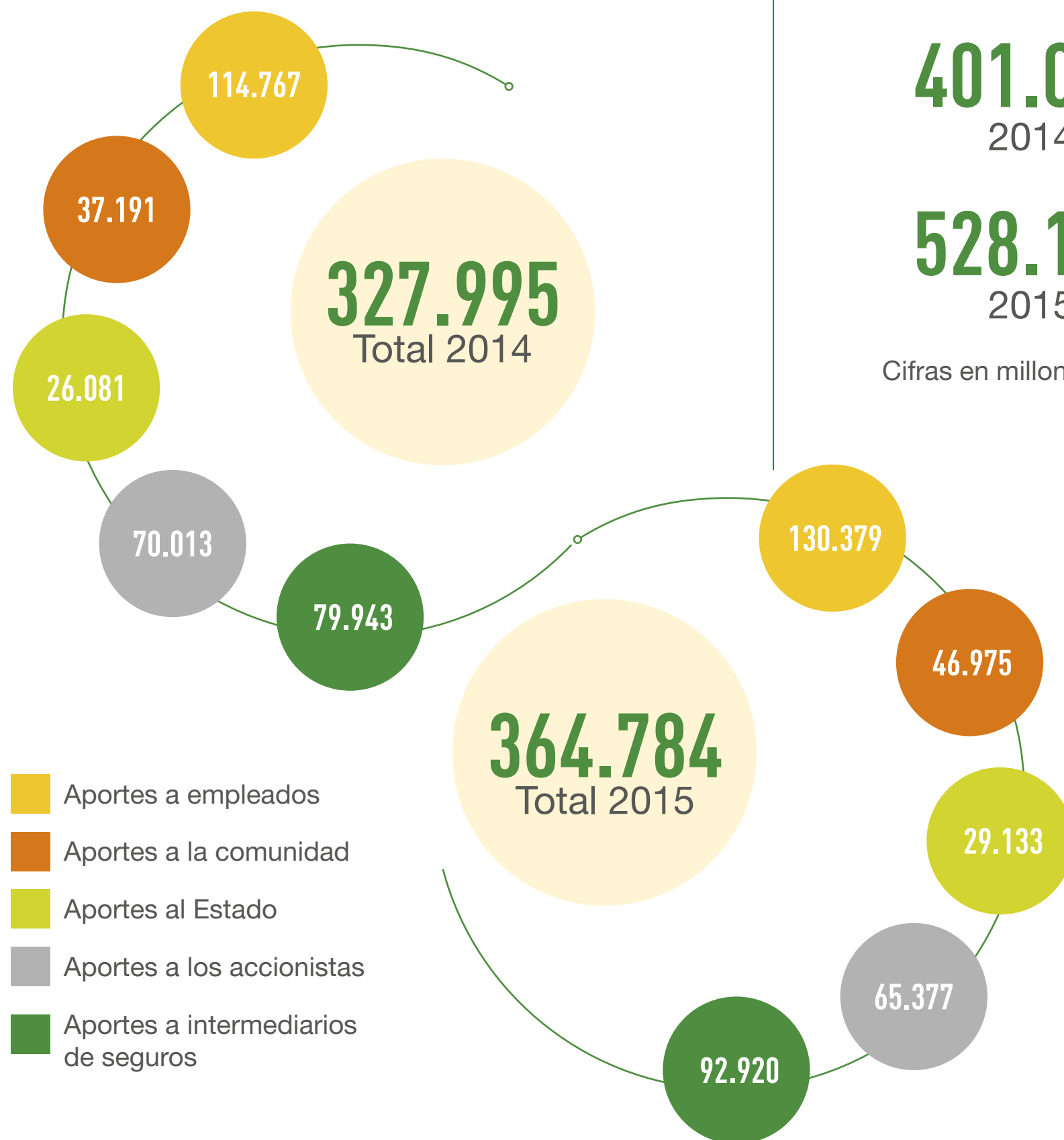

Valor económico retenido

401.023
2014

528.191
2015

Cifras en millones de pesos

Experiencia clientes naturales y corporativos

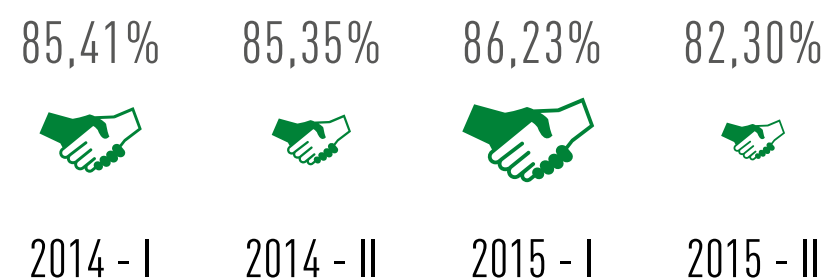

Satisfacción clientes naturales y corporativos

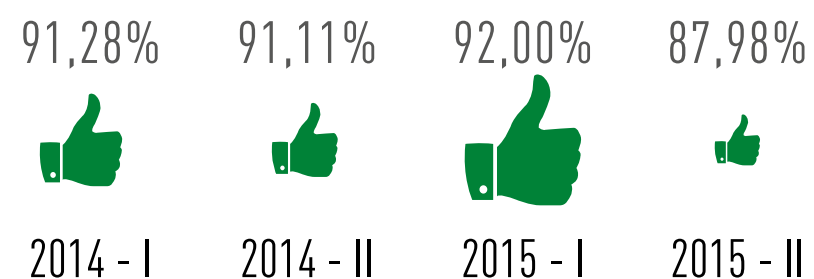

Recomendación clientes naturales y corporativos

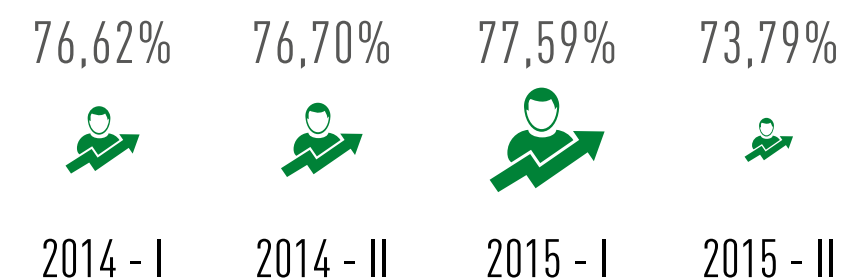

Gestión de la cadena de suministro

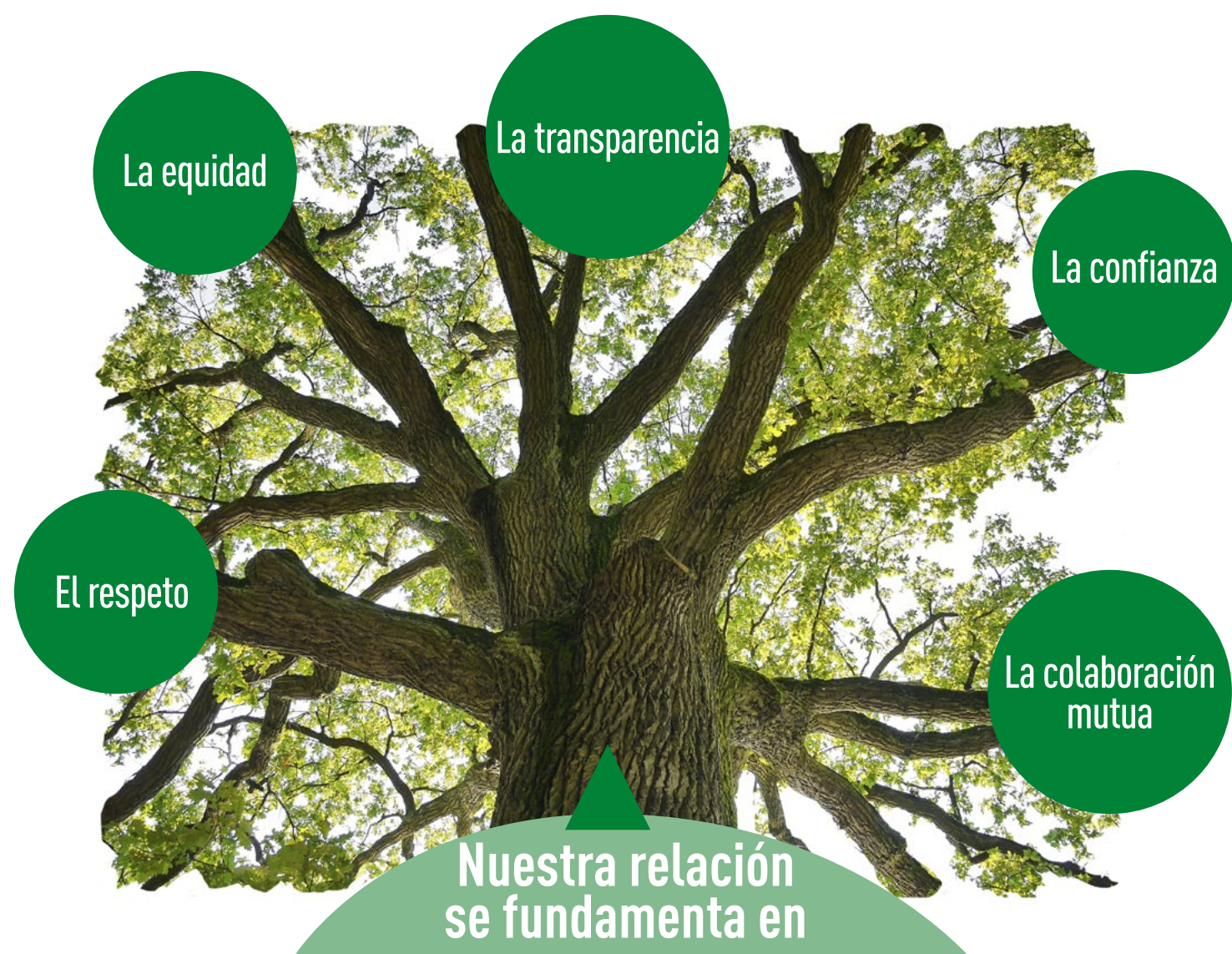



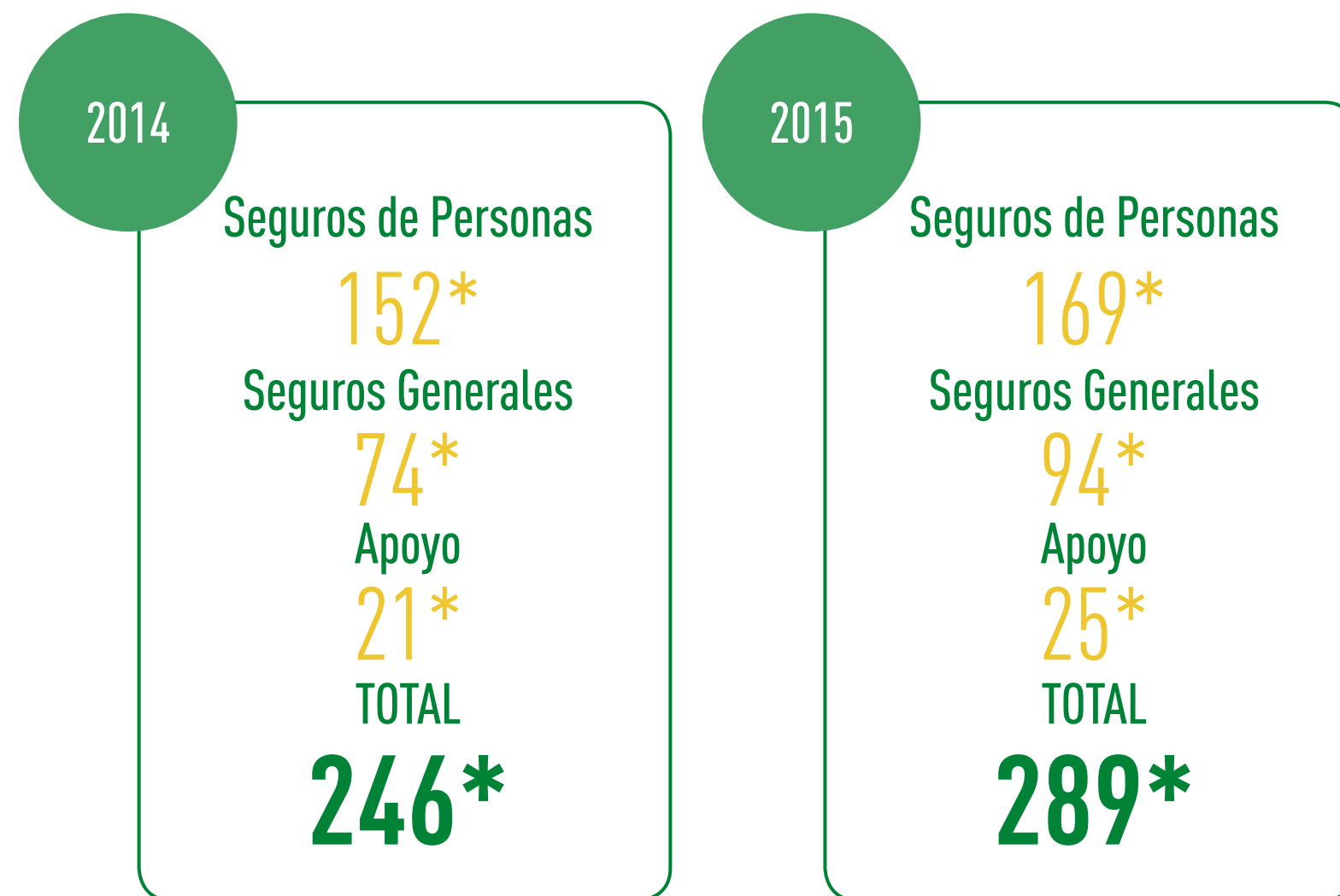

Pagos a la cadena de suministro



* Cifras aproximadas, expresadas en miles de millones de pesos.



Ciudadanía Corporativa	 Colaboradores	 Familiares	 Otros	 Pensionados	 Participación dentro del Grupo Bolivar
Número Voluntarios	785	59	4	34	32%
Total Horas	8.083	575	40	574	35%
🕒 Laborales	5.112	-	-	-	40%
🕒 Extralaborales	2.902	-	-	-	21%
Iniciativas	151	12	2	9	59%

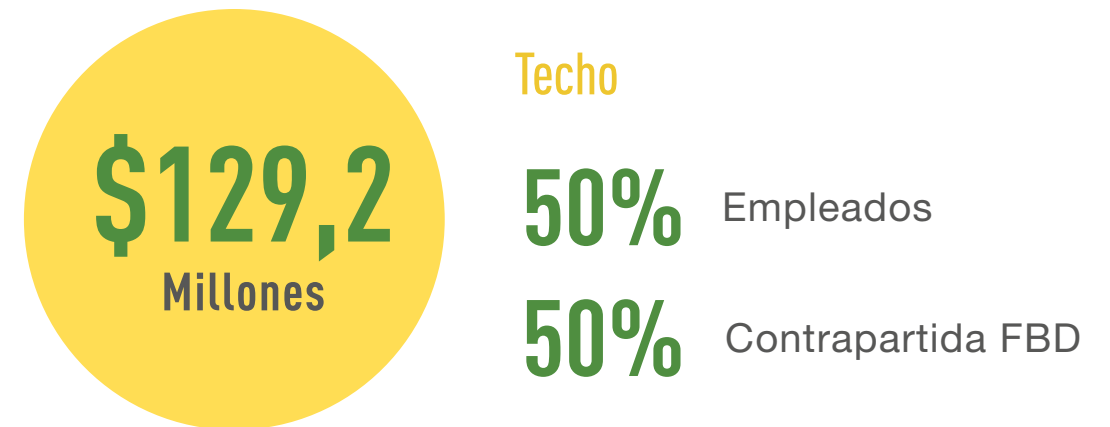
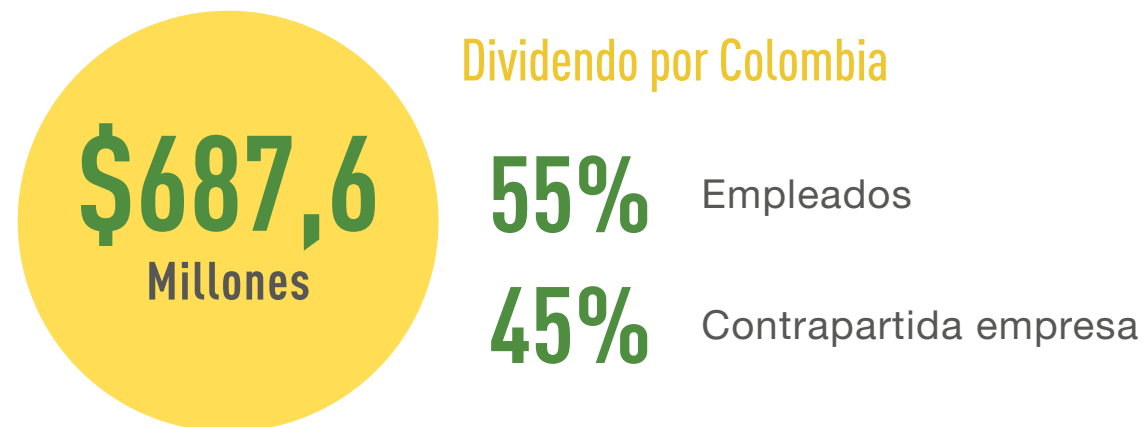



Seguridad Vial

Nuestra Compañía tiene como foco cuidar la vida de las personas, es un aspecto relevante para la sociedad, que conjugado con la seguridad y tranquilidad representan elementos vitales en la cotidianidad del ser humano.

Mediante diversas actividades enfocadas a sensibilizar y educar a adultos, jóvenes y niños, llegamos a más de 5.000 personas en 23 localidades del país entre ciudades principales y municipios.



SEGURIDAD VIAL



TRANSITE SEGURO POR LA VÍA DE LA VIDA

Salvamentos con propósito:

Encontrar el balance entre la práctica empresarial y las acciones sociales requiere de continuidad y de un interés genuino por hacer que las cosas pasen.

Instituciones beneficiarias

14

Personas beneficiadas

752

Artículos entregados

1.321



Aportamos más de \$60 millones en actividades de Seguridad Vial, directas o como apoyo a espacios desarrollados por otras instituciones.



Desarrollo del talento:



Promedio de horas por persona



Virtual



Presencial

Administrativos



7,14



24,23

FI



23,10



46,63

ACE



18,16



27,40

Funcionarios Administrativos

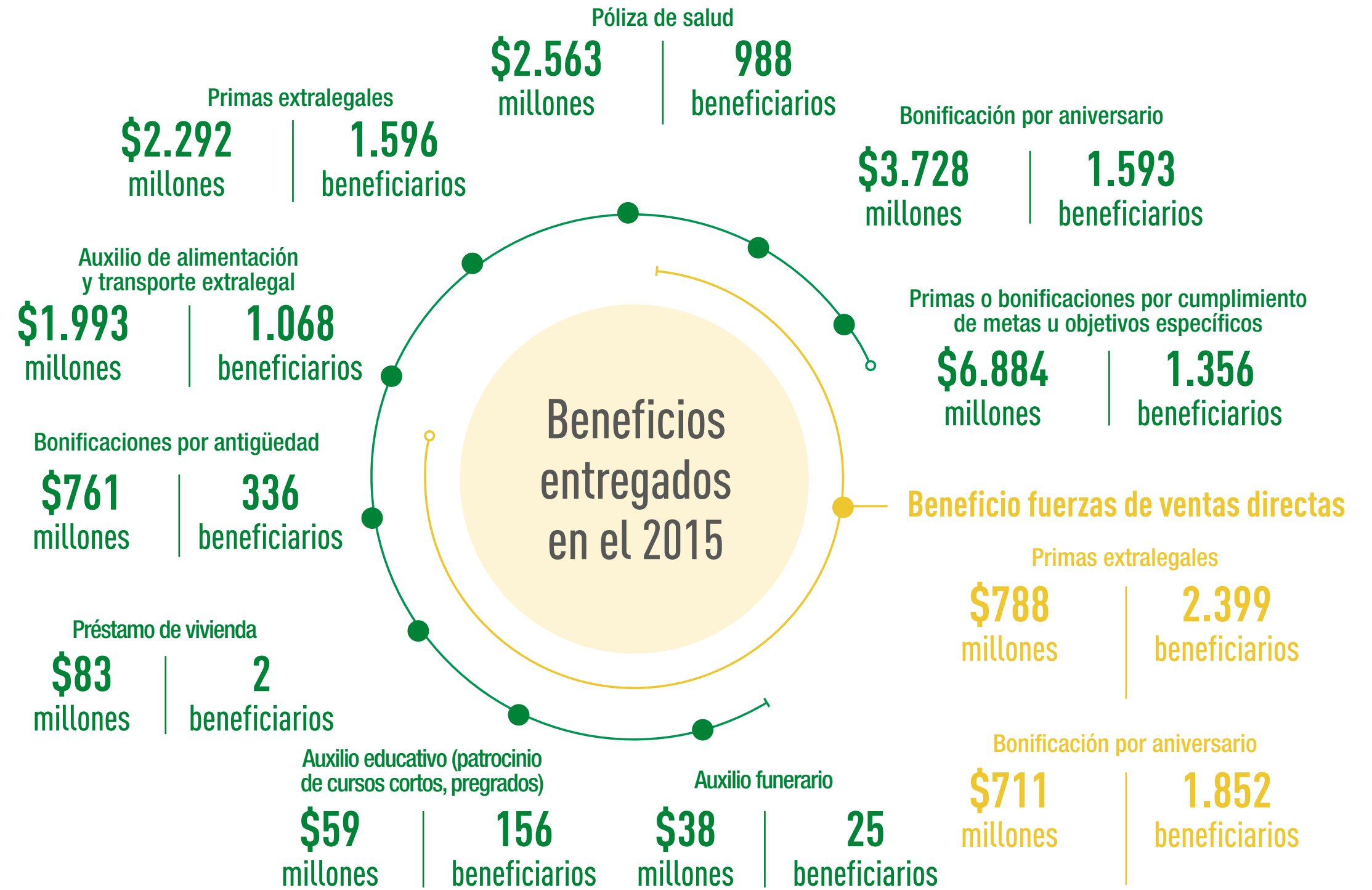

Huella hídrica

Todas las actividades que realizamos cotidianamente tienen un impacto sobre el agua, es por eso que Seguros Bolívar se tomó la tarea por primera vez de estimar su huella hídrica, y de esta manera complementar sus programas encaminados a contribuir con el uso eficiente de los recursos.

Distribución de huella azul Metros cúbicos al año

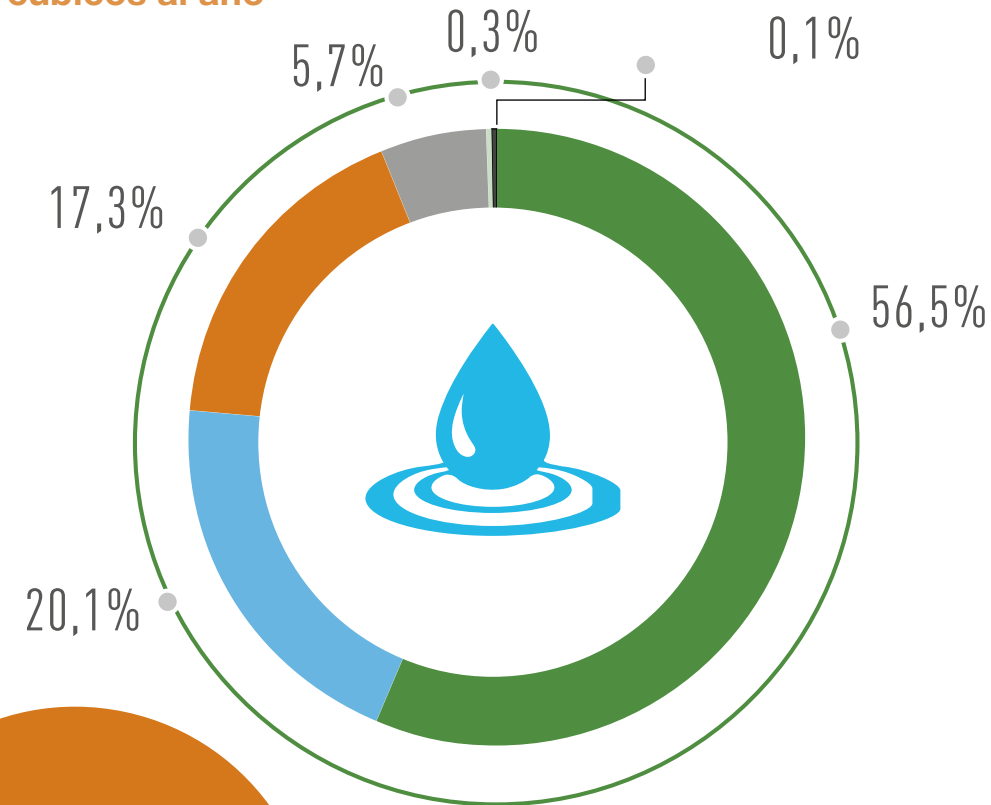

- Electricidad
- Papel Carta y Oficio
- Gas Natural
- Transporte aéreo
- Uso directo
- ACPM



La huella azul (7.396 m³)

Es similar al consumo de agua potable de 1400 personas en sus actividades diarias.



La huella gris (2.011.469 m³)

Equivale al volumen de 800 piscinas olímpicas.

Huella de Carbono Anual (Ton Co₂ Eq)



Huella de Carbono Total 2015

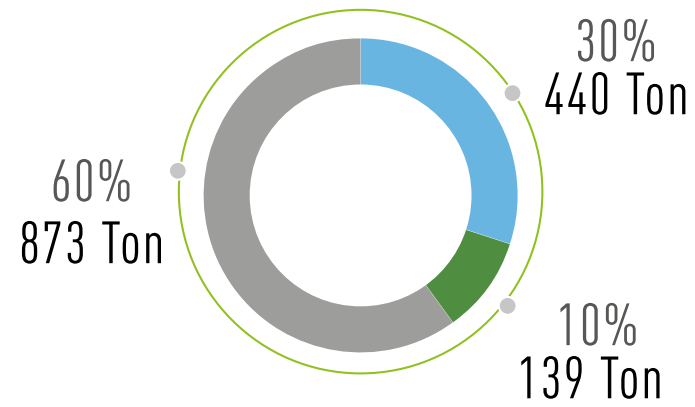

Emitimos **1.452 Ton Co₂**
 Para ser **Carbono Neutro** necesitamos sembrar



5.477 árboles
 en el 2016

La huella de carbono se mide de la siguiente manera:

- 1 Consumo gas natural, gases refrigerantes, combustible usado en transporte terrestre y combustible usado para alimentar plantas eléctricas
- 2 Consumo de energía eléctrica
- 3 Viajes aéreos

Bosque Seguros Bolívar

Desde el 2009 emprendimos una labor para reducir las emisiones de gases contaminantes, después de medir la contaminación generada por nuestras actividades e implementar un plan para su reducción.

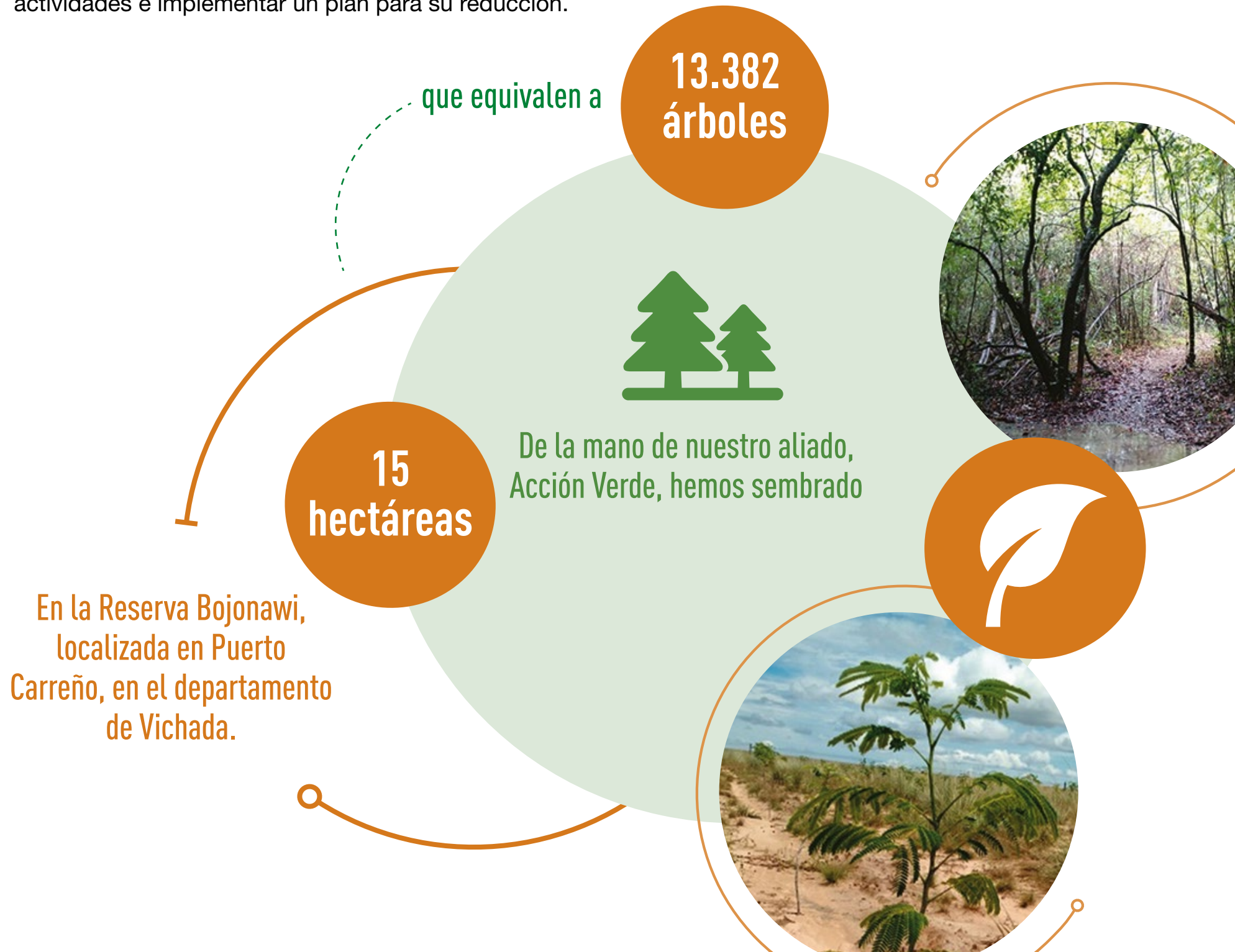



EL VALOR DE ACTUAR MÁS ALLÁ

Esta versión ejecutiva constituye un resumen del Informe de Sostenibilidad 2015.

La versión completa y su tabla GRI cumplen con la metodología de elaboración de memorias de sostenibilidad del Global Reporting Initiative GRI G4 en su versión esencial (o “core”), que han sido verificadas externamente por Deloitte & Touche Ltda. y se encuentran para consulta en: www.segurosbolivar.com